Policie České republiky
Krajské ředitelství policie hl. m. Prahy
Odbor služby dopravní policie
140 00 Praha 4, Kongresová 2

Č.j. KRPA- 129 366-4 /ČJ-2023-000002
Dne: 18-04-2024
z.z. kpt. Ing. Martin Čeřovský

Souhlasné stanovisko ve smyslu
§77 odst. 1 c) a 2 b), z.č. 361/2000 Sb.
~~a §25 odst. 1 a 6 e), zák. č. 13/1997 Sb.~~

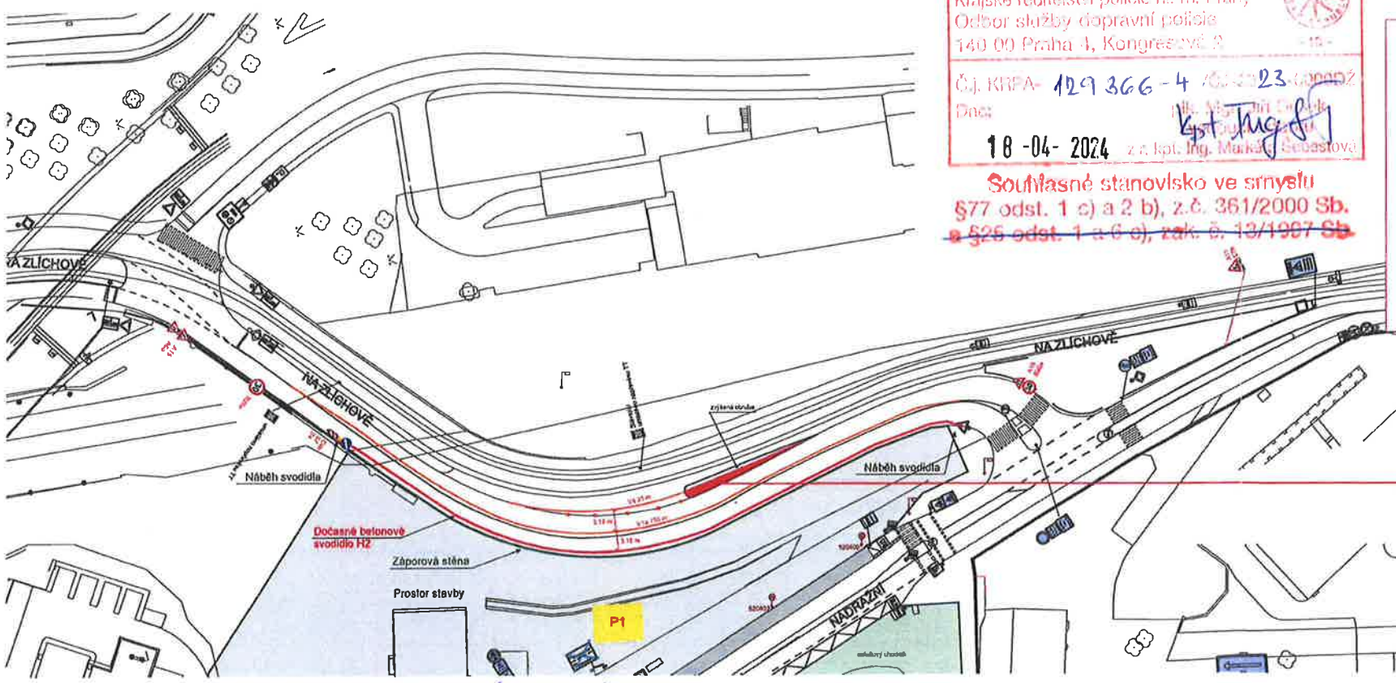

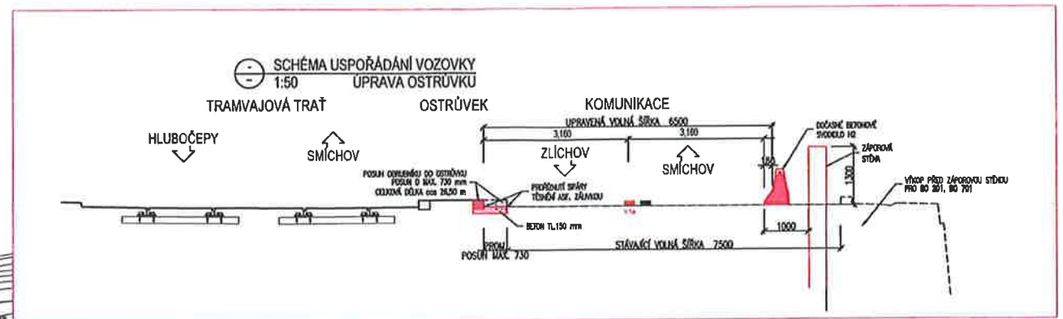

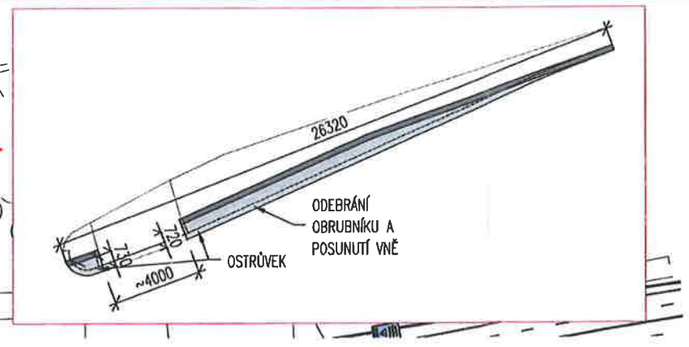

Legenda:
- Stávající trvalé DZ
- Stávající přechodné DZ
- Nové přechodné DZ

PROZNAK

KONTROLOVAL: Jakub Hůrka	SCHVÁLIL: Milan Brož	ULICE: Praha	PROZNAK Praha s.r.o. Regnerova 1000/2 Praha 8, 187 00 tel.+ 420 266 100 www.proznak.cz e-mail: praha@proznak.cz projekční pracoviště
INVESTOR: MHSP, Odbor investiční, Mariánské nám. 2/2, 110 01 Praha 1		OBVOD: Praha 4 a 5	
PROJEKTOVÁ ZAST.: Metroprojekt a.s., div. 5, Plzeňská 2450/4, 150 00 Praha 5			DATUM: 05/04/2023 STUPEŇ: DSP
AKCE: - ul. Strakonická - Stavba č. 41841 - Dvorecký most Stavba gabiů P2 a P3, provoz DIC dvěma pruhy			ZAK. ČÍSLO: 220200 ETAPA: 6. ETAPA
VÝKRES: Dopravní značení a opatření			

OOP č.j.: MC05/92659/2024/ODP/Kra

Městská část Praha 5
Úřad městské části
Odbor dopravy
nám. 14. října 4, 150 22 Praha 5
III/19/01